

Karte 7: pH-Wert (CaCl₂) im Oberboden (0 - 10 cm bzw. 0 - 20 cm)

ph-Wert	< 3,5	3,5 - < 4	4 - < 5	5 - < 6	6 - < 7	>= 7	kein Wert
Wald 0 - 10 cm	▲ n = 74	▲ n = 167	▲ n = 103	▲ n = 36	▲ n = 59	▲ n = 64	
Grünland 0 - 10 cm		● n = 177	● n = 310	● n = 458	● n = 220	● n = 78	● n = 59
Acker 0 - 20 cm			■ n = 98	■ n = 339	■ n = 277	■ n = 438	■ n = 2

- Bundeslandgrenze
- Staatsgrenze
- Landeshauptstadt

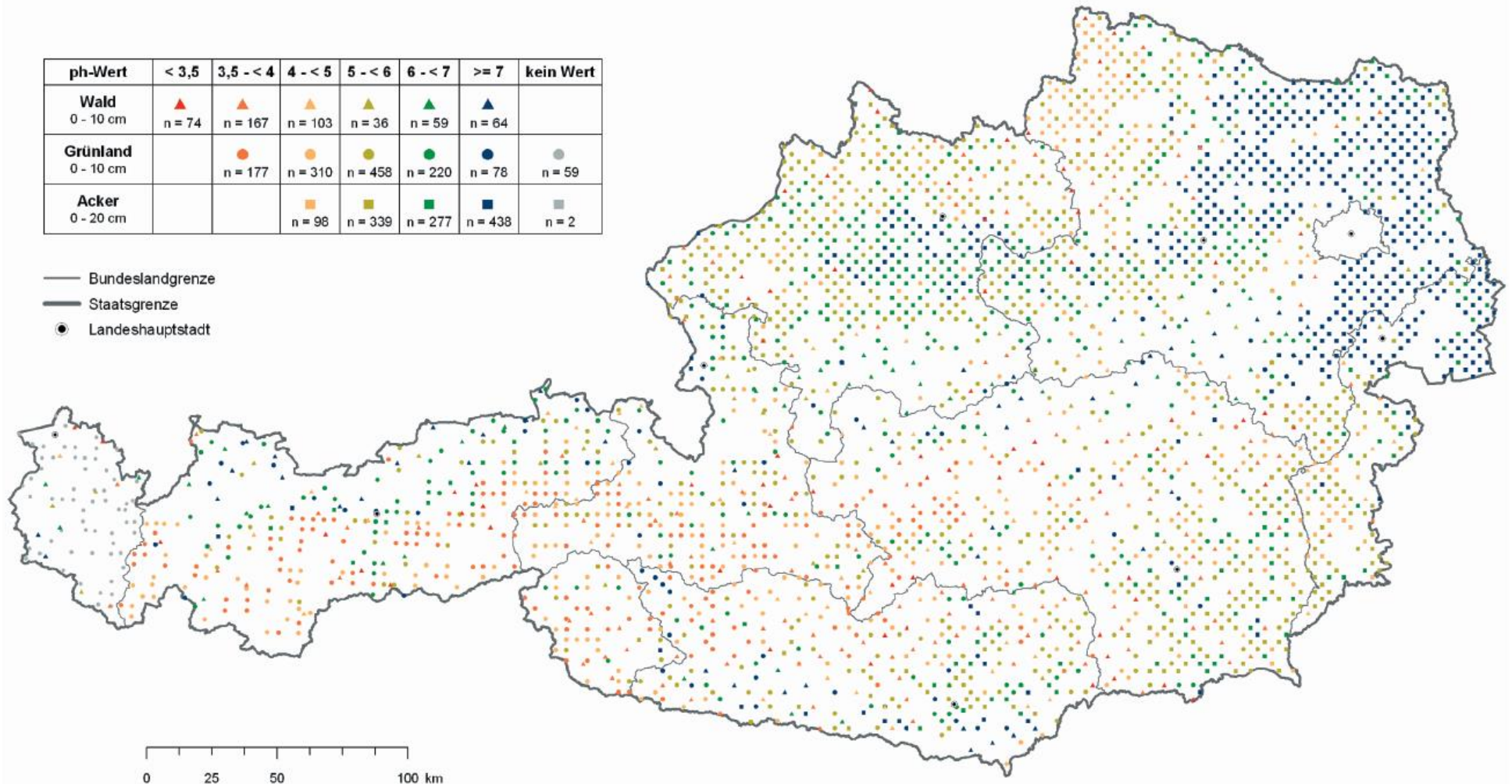

Quelle: Daten der Bodenzustandsinventur der Bundesländer und der Waldbodenzustandsinventur des BFW aus BORIS
GIS-Bearbeitung: Ingrid Roder, Jänner 2004