

## Karte 10: Schwereklasse im Oberboden (0 - 10 cm bzw. 0 - 20 cm)

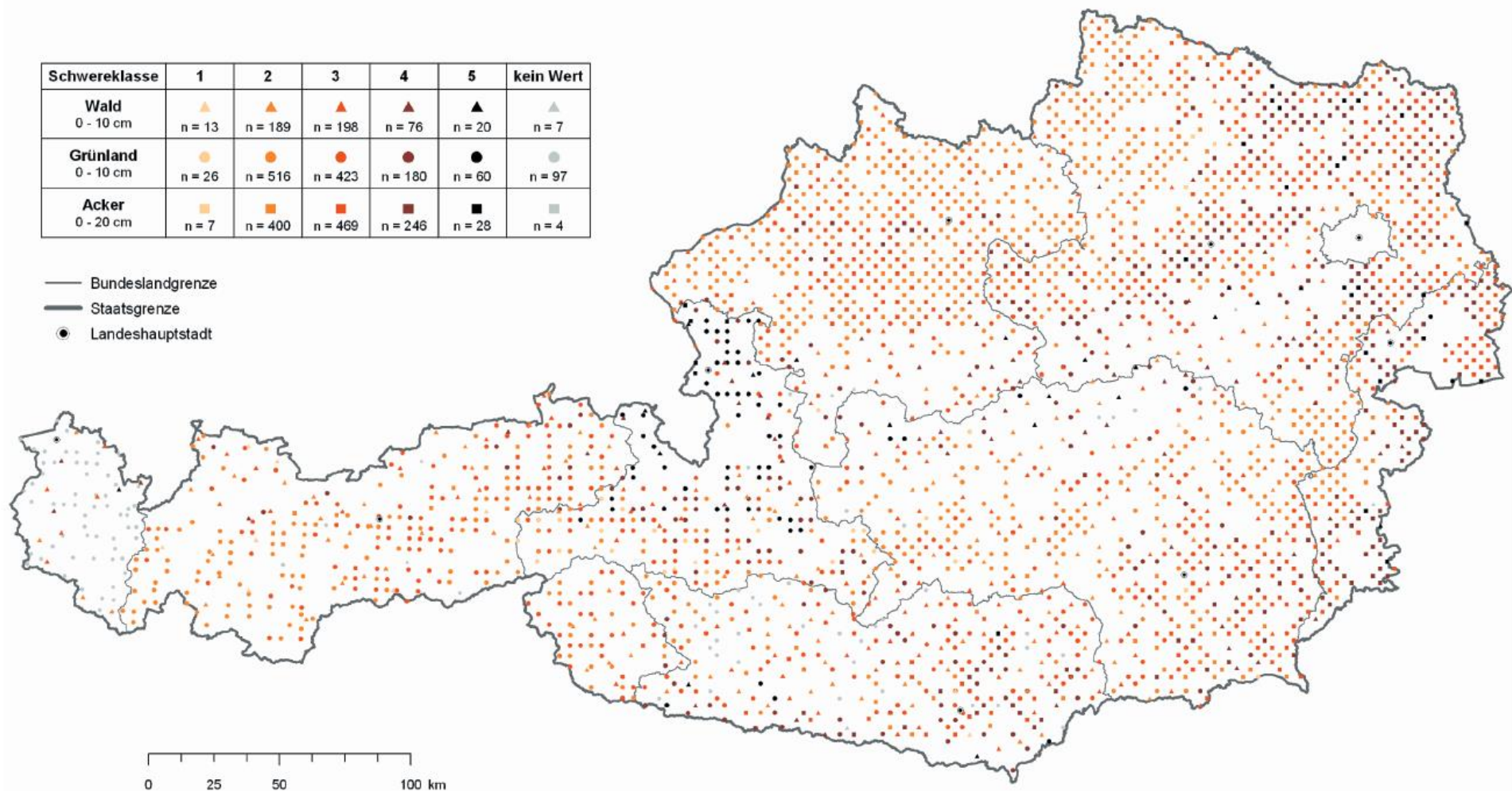

Quelle: Daten der Bodenzustandsinventur der Bundesländer und der Waldbodenzustandsinventur des BFW aus BORIS  
 GIS-Bearbeitung: Ingrid Roder, Jänner 2004